

## Open Interest (OI)

คืออะไร ?

### Open Interest คือ สัญญาคงค้างในตลาด

อย่างที่เรารู้กันดีกว่าตลาด Futures เป็น Zero-sum Game

ทุกสัญญาที่เรา Long แปลว่ามีคน Short เพื่อ Matching

ดังนั้น OI ที่เพิ่มหรือลดลง ไม่ได้หมายความว่า ซื้อมากขึ้น หรือขายมากขึ้น

### เรานำไปใช้ประโยชน์อย่างไร

1. Series ไหน Active มากที่สุด
2. ใช้ในการ Confirm แนวโน้ม การเพิ่มขึ้นของ POC หรือ Mode
  - คาดคะเนว่าในขณะที่เป็นเทรนขาขึ้น OI เพิ่มขึ้นรายใหญ่เปิดสถานะ long
  - คาดคะเนว่าในขณะที่เป็นเทรนขาลง OI เพิ่มขึ้นรายใหญ่เปิดสถานะ Short
3. ใช้พิจารณาความผิดปกติที่เกิดขึ้นเมื่อเปรียบเทียบกับข้อมูลตัวอื่นๆ

Price	Volume	OI	รายละเอียด
เพิ่มขึ้น	เพิ่มขึ้น	เพิ่มขึ้น	ขาขึ้นแข็งแรง
เพิ่มขึ้น	ลดลง	ลดลง	ขาขึ้นอ่อนแรง ขาลงกำลังมา
ลดลง	เพิ่มขึ้น	เพิ่มขึ้น	ขาลงแข็งแรง
ลดลง	ลดลง	ลดลง	ขาลงอ่อนแรง ขาขึ้นกำลังมา

ให้ระวังการตีความจาก OI ให้ศึกษาเพิ่มเติม..

วันที่	เปิด	สูง	ต่ำ	ปิด	ราคาที่ใช้ชำระราคา	เปลี่ยนแปลง	% เปลี่ยนแปลง	ปริมาณ	สถานะ คงค้าง	การ เปลี่ยนแปลง VOL	การ เปลี่ยนแปลง OI	ผลต่างการ เปลี่ยนแปลง
01/04/2024	838.5	844.5	835.2	840.2	840.3	3.1	0.37%	186,074	517,448	76,935	27,862	49,073
02/04/2024	840.2	841.9	837.4	841.1	841	0.7	0.08%	150,872	511,517	-35,202	-5,931	29,271
03/04/2024	836	843	835.3	839.1	839	-2	-0.24%	169,573	512,451	18,701	934	17,767
04/04/2024	841.9	843.8	836.5	840.2	840.3	1.3	0.15%	147,706	507,453	-21,867	-4,998	16,869
05/04/2024	835	839.8	834.1	839.5	839.3	-1	-0.12%	132,083	505,912	-15,623	-1,541	14,082
09/04/2024	843.1	864.9	841.9	864.1	864.5	25.2	3.00%	310,442	593,977	178,359	88,065	90,294
10/04/2024	867	867.9	861.7	863.9	864.1	-0.4	-0.05%	169,844	591,297	-140,598	-2,680	137,918
11/04/2024	859.5	862.2	853.5	854.3	854.3	-9.8	-1.13%	213,326	560,526	43,482	-30,771	12,711
17/04/2024	846.4	847	832.7	836	835.8	-18.5	-2.17%	327,665	598,024	114,339	37,498	76,841
18/04/2024	837.1	838.7	820.4	830.7	830.2	-5.6	-0.67%	348,067	620,912	20,402	22,888	-2,486
19/04/2024	809.9	814.9	807.2	808.2	808.1	-22.1	-2.66%	284,823	595,662	-63,244	-25,250	37,994
22/04/2024	816	824.4	813.3	823	823	14.9	1.84%	210,227	578,888	-74,596	-16,774	57,822
23/04/2024	826.6	833.8	824	829.3	829.4	6.4	0.78%	218,550	598,114	8,323	19,226	-10,903
24/04/2024	834.1	836.3	829.5	832.4	832.4	3	0.36%	145,064	550,930	-73,486	-47,184	26,302
25/04/2024	828.6	834.7	827.4	833.4	833.5	1.1	0.13%	152,747	555,398	7,683	4,468	3,215
26/04/2024	836	836.1	829.6	832	831.9	-1.6	-0.19%	112,076	535,936	-40,671	-19,462	21,209
29/04/2024	834.1	837.4	828.6	833.4	833.2	1.3	0.16%	160,008	561,912	47,932	25,976	21,956
30/04/2024	834.7	840.5	831.6	835.8	835.5	2.3	0.28%	190,177	562,543	30,169	631	29,538
02/05/2024	836.7	837.2	830.7	832.2	832	-3.5	-0.42%	148,871	541,686	-41,306	-20,857	20,449
03/05/2024	834.7	838.1	832.6	837.2	836.7	4.7	0.56%	149,163	532,933	292	-8,753	-8,461
07/05/2024	841	850.5	841	845.7	845.7	9	1.08%	218,715	575,612	69,552	42,679	26,873
08/05/2024	845.4	845.9	840.2	841.8	842	-3.7	-0.44%	162,670	549,476	-56,045	-26,136	29,909
09/05/2024	841	844.4	837.2	838.9	838.7	-3.3	-0.39%	158,273	546,887	-4,397	-2,589	1,808
10/05/2024	842.6	843.1	838.1	843.1	842.7	4	0.48%	118,129	526,256	-40,144	-20,631	19,513
13/05/2024	841.7	845.3	839.1	842.8	842.5	-0.2	-0.02%	116,556	532,340	-1,573	6,084	-4,511
14/05/2024	843	848.3	842	846.1	846.3	3.8	0.45%	134,931	540,874	18,375	8,534	9,841

15/05/2024	848	849	843.3	844.8	844.9	-1.4	-0.17%	116,698	529,710	-18,233	-11,164	7,069
16/05/2024	849.3	854.6	847.4	849.2	849.3	4.4	0.52%	204,926	572,292	88,228	42,582	45,646
17/05/2024	849.2	854.5	847.9	854.3	854.4	5.1	0.60%	125,925	532,050	-79,001	-40,242	38,759
20/05/2024	858	859.7	851.9	853	853	-1.4	-0.16%	148,889	537,532	22,964	5,482	17,482
21/05/2024	850.4	851.1	843.8	844.9	844.8	-8.2	-0.96%	151,302	529,679	2,413	-7,853	-5,440
23/05/2024	839.6	845.4	838.2	842.3	842	-2.8	-0.33%	180,189	544,564	28,887	14,885	14,002
24/05/2024	837	840.2	834.2	840	839.8	-2.2	-0.26%	148,001	530,028	-32,188	-14,536	17,652
27/05/2024	841.2	845.4	840.1	845.3	845.2	5.4	0.64%	134,236	512,334	-13,765	-17,694	-3,929
28/05/2024	846	846.8	837.2	839.5	839.7	-5.5	-0.65%	138,848	511,083	4,612	-1,251	3,361
29/05/2024	836.1	837.1	830.1	830.6	830.5	-9.2	-1.10%	159,854	531,463	21,006	20,380	626
30/05/2024	827.4	831.3	819.7	829.2	829.2	-1.3	-0.16%	211,544	551,286	51,690	19,823	31,867
31/05/2024	831	834	824.4	825.6	825.5	-3.7	-0.45%	181,411	551,532	-30,133	246	29,887
04/06/2024	828.5	834	821.6	822.2	822.3	-3.2	-0.39%	227,107	577,545	45,696	26,013	19,683
05/06/2024	825.1	826.5	819.1	823.6	823.5	1.2	0.15%	194,942	558,385	-32,165	-19,160	13,005
06/06/2024	826	826.2	813.5	816.2	816.5	-7	-0.85%	198,356	563,831	3,414	5,446	-2,032
07/06/2024	816.5	820.6	813.1	818.4	818.4	1.9	0.23%	182,211	562,555	-16,145	-1,276	14,869
10/06/2024	817.6	817.6	804.4	807.6	807.7	-10.7	-1.31%	201,999	566,560	19,788	4,005	15,783
11/06/2024	805.3	814	805.3	807.1	807.3	-0.4	-0.05%	180,453	584,812	-21,546	18,252	3,294
12/06/2024	806.1	813.1	805.3	811.7	811.4	4.1	0.51%	141,867	582,286	-38,586	-2,526	36,060
13/06/2024	814.4	814.9	807.9	808.8	808.7	-2.7	-0.33%	137,299	593,163	-4,568	10,877	-6,309
14/06/2024	807.6	810.3	803.4	803.8	803.8	-4.9	-0.61%	143,172	607,522	5,873	14,359	-8,486
17/06/2024	805	806.7	797.2	799.2	799.4	-4.4	-0.55%	182,414	630,906	39,242	23,384	15,858
18/06/2024	802.2	808.9	800.5	802.4	802.4	3	0.38%	194,497	627,516	12,083	-3,390	8,693
19/06/2024	805.5	811.2	798.2	811.2	810.9	8.5	1.06%	230,962	646,107	36,465	18,591	17,874
20/06/2024	810.5	810.8	803	804.5	804.6	-6.3	-0.78%	183,189	627,615	-47,773	-18,492	29,281
21/06/2024	801.9	813	798.2	808.7	808.8	4.2	0.52%	239,285	637,357	56,096	9,742	46,354
24/06/2024	808.8	815.8	804.5	815.8	815.6	6.8	0.84%	296,151	647,935	56,866	10,578	46,288
25/06/2024	817	820.4	814.4	818.3	818.1	2.5	0.31%	218,894	483,133	-77,257	-164,802	-87,545
26/06/2024	816.9	820	816.1	817	817.2	-0.9	-0.11%	131,097	354,549	-87,797	-128,584	-40,787

5

THB

178,359	88,065	90,294
-140,598	-2,680	137,918

88,228	42,582	45,646
-79,001	-40,242	38,759

8,323	19,226	-10,903
-73,486	-47,184	26,302

-4,568	10,877	-6,309
5,873	14,359	-8,486

S501!, 1D  
SET50 Index Futures

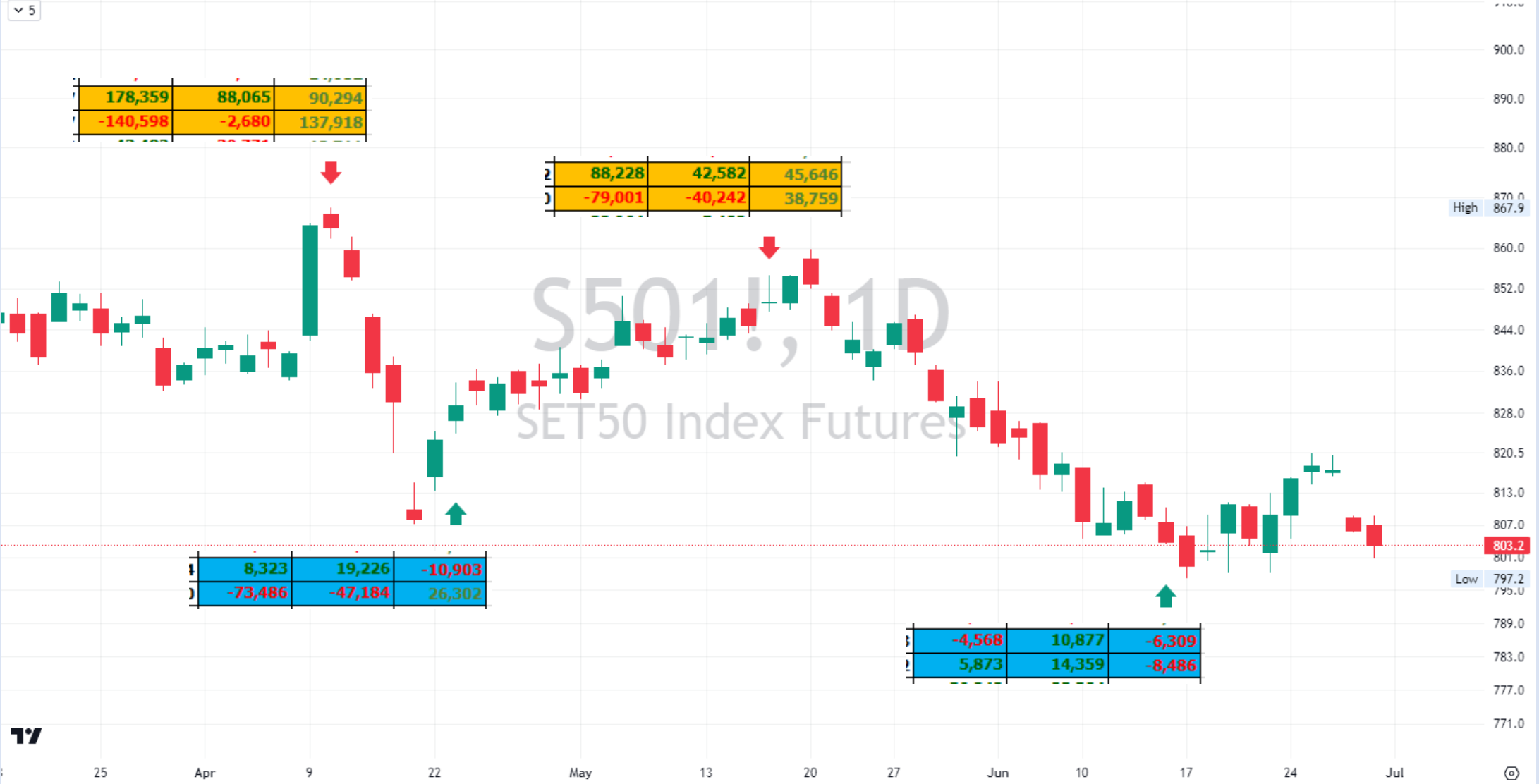

17

⊞

## SET50 Index Futures

ฟิวเจอร์ส ที่อ้างอิงกับดัชนี SET50

ข้อมูลการซื้อขาย

ลักษณะของสัญญา

ปฏิทินการซื้อขาย

หลักประกัน

ความรู้

## ข้อมูลการซื้อขาย

ราคาคิดเฉพาะการซื้อขายแบบ Auto-Matching ข้อมูลล่าสุด 15 นาที 28 มิ.ย. 2567 ข้อมูล ณ เวลา 17:32:05

สถานะตลาด: Closed

🔄 ข้อมูลสินค้าอ้างอิง

🔍 Collapse All

ชื่อย่อสัญญา	เดือนที่สิ้นสุดสัญญา	เปิด	สูงสุด	ต่ำสุด	เสนอซื้อ	เสนอขาย	ล่าสุด	เปลี่ยนแปลง	ปริมาณ (สัญญา)	สถานะคงค้าง (สัญญา)	ราคาที่ใช้ชำระราคาวันก่อนหน้า	ราคาที่ใช้ชำระราคา
📁 SET50 Futures												
☆ S50N24	ก.ค. 67	810.2	811.2	803.7	803.5	807.1	805.5	-3.0 (-0.37%)	179	609	808.50000	805.60000
☆ S50Q24	ส.ค. 67	808.1	810.1	800.0	801.0	808.0	805.4	-3.1 (-0.38%)	67	143	808.50000	805.40000
☆ S50U24 <span>Most Active</span>	ก.ย. 67	807.0	808.7	800.7	803.2	803.3	803.3	-2.6 (-0.32%)	179,137	513,965	805.90000	803.10000
☆ S50Z24	ธ.ค. 67	809.0	810.5	803.0	805.0	805.1	805.1	-2.7 (-0.33%)	14,472	43,810	807.80000	805.00000
☆ S50H25	มี.ค. 68	806.9	807.8	800.5	802.4	802.5	802.5	-2.6 (-0.32%)	2,995	21,427	805.10000	802.30000
☆ S50M25	มิ.ย. 68	804.0	805.0	797.7	799.4	799.8	799.5	-3.2 (-0.40%)	1,425	615	802.70000	799.40000
<b>รวม SET50 Futures</b>									<b>198,275</b>	<b>580,569</b>		

## หมายเหตุ

- ราคา: ไม่รวมข้อมูลการซื้อขายรายใหญ่
- เปลี่ยนแปลง: คำนวณการเปลี่ยนแปลงจากราคาที่ใช้ ชำระราคาวันก่อนหน้า
- สถานะคงค้าง:
  - สำหรับการซื้อขายช่วง Day Session ข้อมูลสถานะคงค้างเป็นข้อมูลหลัง Night Session ของวันทำการก่อนหน้า
  - สำหรับการซื้อขายช่วง Night Session ข้อมูลสถานะคงค้างเป็นข้อมูลหลัง Afternoon Session ของวันทำการปัจจุบัน